



IN COLLABORAZIONE CON ARCHIVIO STORICO RICORDI

GIOVANNI COVA & C.
in Milano dal 1930

210° ANNIVERSARIO
VERDIANO

PURA ARTE PASTICCERA

NATALE 2023



Natale 2023



*Industria biscotti
amaretti e panettoni*





Era 1930

quando le storie di due rinomati **pasticcieri milanesi**, si intrecciavano e si fondevano in un locale di Viale Monza a **Milano**, la vecchia sede, oggi affiancata dalla nuovissima sede di Via Cusani n°10, nella centralissima Zona Brera.

All'ombra della Madonnina, nasce con orgoglio il vero **“Panettun de Milan”**, simbolo indiscusso della pasticceria milanese nel mondo.



La Storia

La storia del marchio "GIOVANNI COVA & C." ha in realtà radici più lontane e a raccontarle come una fiaba, sono alcune foto seppiate datate 1905, che rimandano agli anni della Belle Époque milanese e alle leggiadre visioni di donne avvolte in chiffon e merletti svolazzanti.

A Porta Nuova, in via Amerigo Vespucci, a due passi dalla vecchia sede della "Gazzetta dello Sport", Angelo Grioni iniziò l'attività di pasticcere.

Dal suo felice matrimonio nacquero cinque figli e se Antonio, l'unico maschio, fu colui che continuò l'attività paterna trasferendola in via Francesco Ayaz n°8, fu grazie alla figlia Rosa, a suo marito Agostino Panigada e all'unione con Giovanni Cova, pasticciere e cognato della coppia, la vera continuità aziendale.

I tre ebbero la felice intuizione di riprodurre artigianalmente, da veri mastri pasticceri, il panettone dell'antica ricetta milanese secondo la tradizione più vera di Milano. "GIOVANNI COVA & C." si qualificò come il "marchio che rinnova una tradizione" e, a sottolineare il primato del "panettone di lusso", furono affissi manifesti pubblicitari a raccontare, per immagini, la storia totalizzante del loro panettone, da allora sormontato da una vistosa corona regale.

A buon diritto quella corona continua a brillare sul marchio "GIOVANNI COVA & C." immutato nella sua tradizione ma in continua evoluzione, testimone di come i migliori costumi resistano nel tempo.



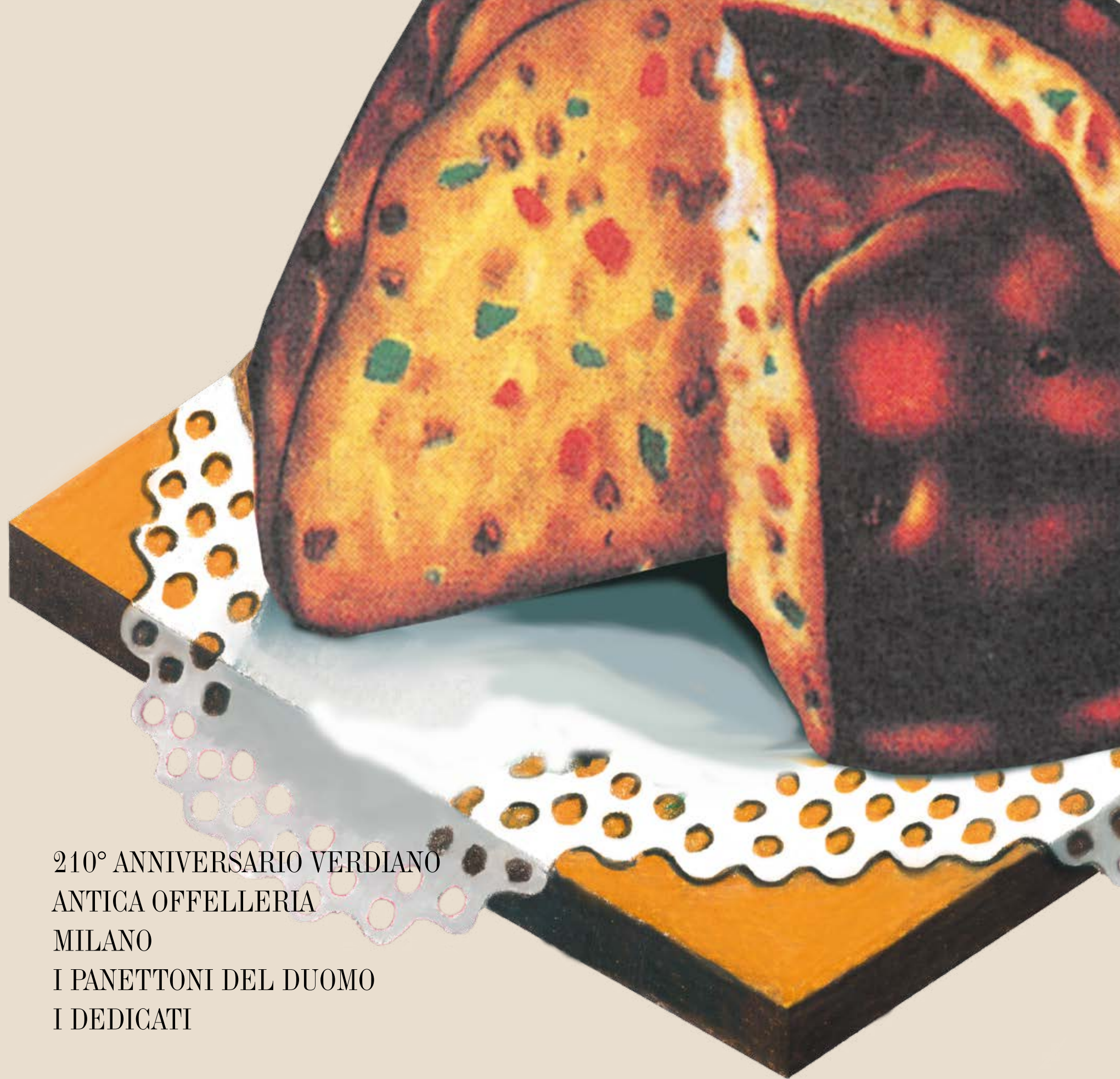

210° ANNIVERSARIO VERDIANO
ANTICA OFFELLERIA
MILANO
I PANETTONI DEL DUOMO
I DEDICATI

COLLEZIONE
NATALE
2023



GIOVANNI COVA & C.
in Milano dal 1838
210° ANNIVERSARIO VERDIANO

GIOVANNI COVA & C.
in Milano dal 1838
210° ANNIVERSARIO VERDIANO

GIOVANNI COVA & C.
in Milano dal 1838
210° ANNIVERSARIO VERDIANO

210° ANNIVERSARIO VERDIANO
PANE TONICO - FRAGOLINI
FRAGOLINI

210° ANNIVERSARIO VERDIANO
PANE TONICO

IMMAGINE TRATTA DALL'ACCORDO STIPES

210° ANNIVERSARIO VERDIANO







Giovanni Cova & C. ricorda i 210 anni dalla nascita del grande compositore

Giovanni Cova & C. in collaborazione con l'Archivio Storico Ricordi celebra i 210 anni dalla nascita di Giuseppe Verdi.

Giovanni Cova & C. ha intrapreso da anni un percorso di celebrazione delle eccellenze milanesi e tra queste, in una magica congiunzione di passione, arte, storia, bellezza ed emozioni ha incontrato l'Archivio Storico Ricordi, il più importante archivio musicale privato al mondo.

In un'appassionata convergenza d'intenzioni volte a sottolineare ciò che ha reso e rende l'Italia inimitabile, si è voluto rinnovare la pluriennale collaborazione dando particolare risalto a uno dei più grandi compositori di tutti i tempi: Giuseppe Verdi, in occasione dei 210 anni dalla nascita.

Attraverso la straordinaria raccolta di documenti iconografici conservati nell'Archivio Storico Ricordi si potranno ammirare i particolari di alcuni splendidi

figurini, ricchi di dettagli preziosi dalle stoffe ai gioielli, scelti fra quelli disegnati dai più importanti costumisti dell'epoca per i capolavori verdiani e gli acquerelli, esclusiva testimonianza d'epoca, che hanno come protagonisti lo stesso Giuseppe Verdi e la sua amata villa di Sant'Agata.

Questi schizzi sono nati da una visita fatta al compositore nell'estate del 1900. Il celebre illustratore Leopoldo Metlicovitz aveva accompagnato l'editore Giulio Ricordi con la moglie Giuditta Brivio e il soprano Teresa Stolz a Sant'Agata dal Maestro, che li aveva accolti con gioia.

Grazie a questi disegni, conservati nell'Archivio Storico Ricordi, possiamo anche noi oggi entrare nello studio del Maestro, vedere il suo pianoforte dove ha composto tante opere, passeggiare nel viale dei pioppi e ammirare il giardino e il laghetto. La villa era il suo rifugio dove Verdi tornava appena poteva in quella che chiamava "la profonda quiete di S^t Agata". L'aveva arredata con l'aiuto della moglie Giuseppina Strepponi e l'aveva circondata

da alte piante e fiori scelti personalmente ad uno ad uno. Le riproduzioni in formato cartolina e segnalibro con le splendide immagini acquarellate sono state impreziosite dalla firma augurale dello stesso Verdi, tratta da una delle oltre 1700 lettere e biglietti autografi del Maestro conservati in Archivio. Qui sono presenti anche centinaia di disegni dei costumi teatrali delle più importanti opere del melodramma, fra cui naturalmente i capolavori verdiani. Sono state scelte 6 tavole di figurini tratte da alcune delle più famose opere verdiane: dalle *Odalische* create da Damore per *Il Corsaro* del 1848 ai costumi di Luigi Bartzago per *I Vespri Siciliani* ai *Generali* della prima scaligera di *Aida* del 1872 di Girolamo Magnani alla *Principessa Eboli* di Alfredo Edel per il *Don Carlo*, fino alla *Dama di Un Ballo in maschera* disegnata da Giuseppe Palanti per una ripresa scaligera del 1903. Non solo una carrellata fra i titoli verdiani, ma anche fra i più celebri maestri della costumistica teatrale dalla seconda metà dell'800 ai primi del '900: una unicità nella unicità.

In GIOVANNI COVA & C assieme a tutti i nostri estimatori, vorremmo poter contribuire all'emozione di un sogno che ogni anno oltre 500.000 performance, 1.500 compagnie, 500 festival e 100.000 artisti nel mondo raccontano, guidati da musiche straordinarie, dalla passione per il canto e il rigore creativo.



Questa illustrazione simboleggia l'incontro di due realtà fortemente radicate nella cultura milanese: i "Tre cerchi", storico emblema di Casa Ricordi e il "Meneghino", simbolo delle produzioni dolciarie della **Giovanni Cova & C.**

Abbiamo voluto rappresentare graficamente l'incontro di due aziende storiche che condividono un progetto dal forte slancio culturale.

A noi piace pensare che sin dalla sua creazione il "Panetun de Milan" abbia deliziato i momenti migliori di gran parte degli italiani di tutte le epoche e grazie ai preziosi documenti conservati presso l'Archivio Storico Ricordi sappiamo per certo che lo sono stati anche i più grandi compositori italiani.

Un ballo in maschera
Dama, Atto III, figurino di Giuseppe Palanti
Milano, Teatro alla Scala, 1903
Panettone Classico
Pandoro Classico



Il Corsaro
Odalische, figurino di Damore
Trieste, Teatro Grande, 1848
Panettone Cremino



I Vespri Siciliani
Spose, figurino di Luigi Bartezagò
Panettone Pistacchio

Don Carlo
La principessa Eboli, Atti I e II
figurino di Alfredo Edel
Milano, Teatro alla Scala, 1884
Panettone Fragoline e cioccolato bianco



Aida
Generali e seguito del Re
figurino di Girolamo Magnani
Milano, Teatro alla Scala, 1872
Panettone Pere e cioccolato



ARCHIVIO STORICO RICORDI



“L'Archivio Ricordi è una cattedrale della musica, un'opera unica al mondo”

Luciano Berio

Ricordi è sinonimo di grande musica: l'opera lirica, la musica classica e la musica pop sono state profondamente segnate dagli artisti che Ricordi ha saputo promuovere nel corso di oltre due secoli di attività editoriale diventando la più importante casa editrice musicale d'Italia che, estendendo la propria attività anche a livello internazionale, ha influenzato in misura significativa la storia della musica in generale.

Oggi è possibile ripercorrere questa storia affascinante attraverso i tesori del suo Archivio Storico, la più importante raccolta musicale privata del mondo: i grandi artisti che hanno lasciato una traccia indelebile nella cultura musicale, le opere immortali di geni come Giuseppe Verdi e Giacomo Puccini, le audaci sperimentazioni dei compositori contemporanei.

L'Archivio, nato nel 1808, è la memoria storica dell'editore musicale Ricordi, fondato da Giovanni Ricordi e diretto poi fino al 1919 dai suoi successori Tito I, Giulio e Tito II. Nel 1994 viene acquistato dalla multinazionale tedesca Bertelsmann che da allora ne garantisce la conservazione e lo sviluppo culturale.

Il suo prestigio risiede nella varietà dei documenti conservati che permettono di conoscere un patrimonio che non è solo legato all'attività strettamente musicale, ma si estende a quello pittorico, scenografico, delle arti minori e al mondo del teatro, offrendo una visione completa della cultura, dell'industria e della società italiana.

Tra i suoi documenti conserva i manoscritti originali di 23 delle 28 opere di Giuseppe Verdi, tutte le opere di Giacomo Puccini (con la sola eccezione de *La Rondine*), di compositori come Bellini, Rossini e Donizetti fino ai contemporanei come Nono, Donatoni, Sciarrino e Bussotti.

L'Archivio, inoltre, vanta un ricchissimo patrimonio iconografico legato alle prime rappresentazioni, composto da bozzetti scenici, figurini dei costumi, schizzi e piante sceniche e dalle illustrazioni realizzate dai maggiori illustratori dell'epoca per le Officine grafiche Ricordi, che oltre alle edizioni musicali, stampava riviste e prestigiosi manifesti pubblicitari.



Il fondo fotografico e quello epistolare costituiscono una ricchissima documentazione aziendale e permettono di conoscere l'espansione dell'editoria musicale dell'800 e del 900 quando i Ricordi svolsero anche il ruolo di impresari seguendo con passione lo sviluppo dei lavori operistici a partire dal loro momento creativo fino alla rappresentazione finale.

Le collezioni consentono infatti di ripercorrere la vita umana e professionale di molti compositori, partendo dalle loro primissime opere, ad esempio *Oberto Conte di San Bonifacio di Verdi* e *Le Villi* di Puccini, fino ad arrivare ai loro ultimi capolavori, come il verdiano *Falstaff* e la incompiuta *Turandot* di Puccini, ricostruendo i rapporti che intercorrevano fra editore e artista, passando dai confronti dell'impresario con i cantanti e i direttori d'orchestra.

Oggi l'Archivio Storico Ricordi tutela, preserva e promuove il proprio patrimonio artistico e documentale attraverso un ampio spettro di attività: ricerca scientifica, restauro conservativo, digitalizzazione e pubblicazione online delle collezioni, mostre, pubblicazioni e convegni. L'obiettivo è quello di rendere sempre più accessibili i propri tesori, favorendone lo studio e la conoscenza.

www.archivioricordi.com



Acquerelli realizzati dal pittore Leopoldo Metlicovitz dopo la visita a Verdi nella villa di Sant'Agata, nell'estate 1900.

Le cartoline sono impreziosite dalla firma augurale dello stesso Verdi tratta da una delle sue lettere inviate a Ricordi e conservate nell'Archivio Storico della Casa musicale.



Il segnalibro ha come soggetto l'acquerello di Leopoldo Metlicovitz che dipinge un sereno e sorridente Giuseppe Verdi, espressione rarissima nei ritratti del Maestro.

*La shopper è in dotazione al cartone

All'interno di ogni confezione verranno regalati il segnalibro con raffigurato Verdi e una cartolina con il soggetto degli acquerelli di Sant'Agata. Le cartoline, sul retro, sono impreziosite dalla firma augurale dello stesso Verdi.



Giuseppe Verdi e i suoi cavalli nella Villa di Sant'Agata
Autore: Leopoldo Metlicovitz



Giuseppe Verdi, Giuditta Ricordi e Teresa Stolz lungo il viale dei pioppi a Sant'Agata
Autore: Leopoldo Metlicovitz



Il laghetto di Villa Verdi a Sant'Agata
Autore: Leopoldo Metlicovitz



Verdi e i suoi cani a Sant'Agata
Autore: Leopoldo Metlicovitz



Lo studio di Giuseppe Verdi nella Villa di Sant'Agata
Autore: Leopoldo Metlicovitz

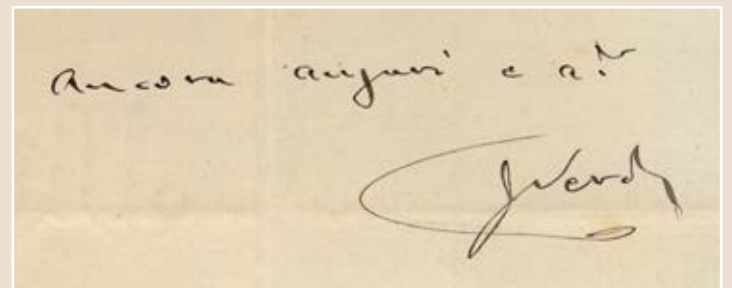

Firma augurale di Verdi tratta da una delle sue lettere inviate a Ricordi



Giuseppe Verdi ritratto nella sua Villa di Sant'Agata
Autore: Leopoldo Metlicovitz

NATALE 2023

la festa del Natale

210° ANNIVERSARIO VERDIANO



Un ballo in maschera

Dama, Atto III, figurino di
Giuseppe Palanti
Milano, Teatro alla Scala, 1903

**NUOVO
PACK**



PANETTONE CLASSICO
CON UVETTA E CANDITI

INCARTATO A MANO

cod. 1017004
cod. ean 8001043070045
confezione 1000g
6 pezzi per cartone



NATALE 2023

la festa del Natale

210° ANNIVERSARIO VERDIANO

NUOVO
PACK



PANETTONE CLASSICO
CON UVETTA E CANDITI

SCATOLA

cod. 1017006
cod. ean 8001043070076
confezione 1000g
6 pezzi per cartone



NATALE 2023

la festa del Natale

210° ANNIVERSARIO VERDIANO

NUOVO
PACK



PANETTONE CLASSICO
CON UVETTA E CANDITI

LATTA

cod. 1007193
cod. ean 8001043074234
confezione 1000g
6 pezzi per cartone



NATALE 2023

la festa del Natale

210° ANNIVERSARIO VERDIANO

NUOVO
PACK



PANDORO CLASSICO

INCARTATO A MANO

cod. 1017003

cod. ean 8001043070038

confezione 1000g

6 pezzi per cartone



NATALE 2023

la festa del Natale

210° ANNIVERSARIO VERDIANO



Il Corsaro
Odalische, figurino di Damore
Trieste, Teatro Grande, 1848



NUOVO
PACK

NUOVA
RICETTA



PANETTONE CREMINO
CON GOCCE DI CIOCCOLATO BIANCO, FARCITO AL GIANDUIA
RICOPERTO DI CIOCCOLATO FONDENTE E GRANELLA DI CACAO

INCARTATO A MANO

cod. 1017009
cod. ean 8001043070120
confezione 750g
6 pezzi per cartone

Per questo prodotto la spedizione è possibile dal 20 settembre

NATALE 2023

la festa del Natale

210° ANNIVERSARIO VERDIANO

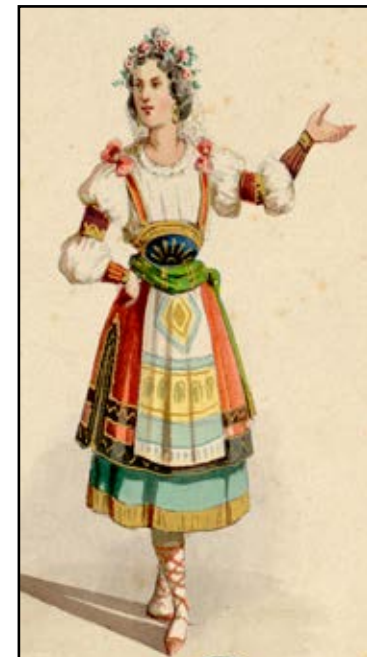

I Vespri Siciliani

Spose, figurino di Luigi Bartezago

**NUOVO
PACK**

**NUOVA
CREMA**

PANETTONE AL PISTACCHIO FARCITO CON CREMA "PISTACCHIO VERDE DI BRONTE DOP",
RICOPERTO DI CIOCCOLATO FONDENTE E GRANELLE DI "PISTACCHIO VERDE DI BRONTE DOP"
INCARTATO A MANO

cod. 1017002
cod. ean 8001043070021
confezione 1000g
6 pezzi per cartone



Per questo prodotto la spedizione è possibile dal 20 settembre

NATALE 2023

la festa del Natale

210° ANNIVERSARIO VERDIANO



Aida

Generali e seguito del Re
figurino di Girolamo Magnani
Milano, Teatro alla Scala, 1872



**NUOVO
PACK**

PANETTONE PERE E CIOCCOLATO
CON PERA SEMI-CANDITA E GOCCE DI CIOCCOLATO

INCARTATO A MANO

cod. 1017007
cod. ean 8001043070083
confezione 1000g
6 pezzi per cartone



NATALE 2023

la festa del Natale

210° ANNIVERSARIO VERDIANO

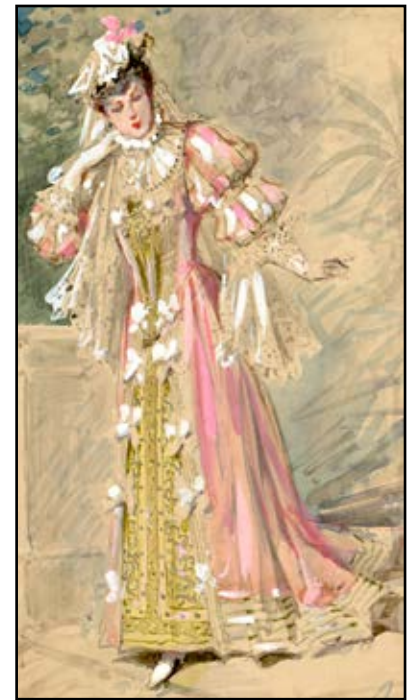

Don Carlo

La principessa Eboli, Atti I e II
figurino di Alfredo Edel
Milano, Teatro alla Scala, 1884

**NUOVO
PACK**

**NUOVA
RICETTA**

PANETTONE FRAGOLE E CIOCCOLATO BIANCO
CON FRAGOLINE, PEPE VERDE E RICOPERTO DI CIOCCOLATO BIANCO

INCARTATO A MANO

cod. 1017008
cod. ean 8001043070106
confezione 750g
6 pezzi per cartone



Per questo prodotto la spedizione è possibile dal 20 settembre

ANTICA OFFELLERIA





GIOVANNI COVA & C.

in Milano dal 1930

MILANO

IL PANETTONE

ANTICA
OFFELLERI



Vogliamo mantenere vivi nel tempo i sapori del passato. Ricordare e rispettare il proprio passato per noi significa soprattutto mantenere vive le tradizioni dell'antica pasticceria rispettandone le "vecchie ricette" e controllando ogni singolo ingrediente.

Se la tecnologia ci ha permesso di migliorare e velocizzare i tempi di produzione, la nostra cura e attenzione per i dettagli rimangono "quelli di una volta".

NATALE 2023

la festa del Natale

ANTICA OFFELLERIA



PANETTONE CLASSICO
CON UVETTA E CANDITI

INCARTATO A MANO

cod. 1007421
cod. ean 8001043074210
confezione 1000g
6 pezzi per cartone



NATALE 2023

la festa del Natale

ANTICA OFFELLERIA



PANETTONE CLASSICO
CON UVETTA E CANDITI

SCATOLA

cod. 1007422

cod. ean 8001043074227

confezione 1000g

6 pezzi per cartone



NATALE 2023

la festa del Natale

ANTICA OFFELLERIA



RETRO



PANETTONE CLASSICO
CON UVETTA E CANDITI

LATTA

cod. 1007423
cod. ean 8001043074234
confezione 1000g
6 pezzi per cartone



NATALE 2023

la festa del Natale

ANTICA OFFELLERIA



PANDORO CLASSICO

INCARTATO A MANO

cod. 1007784

cod. ean 8001043077846

confezione 1000g

6 pezzi per cartone



NATALE 2023

la festa del Natale

ANTICA OFFELLERIA



PANETTONE GRANCIOCCOLATO®
CON PEZZI DI CIOCCOLATO FONDENTE E GRANELLA DI NOCCIOLE

INCARTATO A MANO

cod. 1007425
cod. ean 8001043074258
confezione 1000g
6 pezzi per cartone

Per questo prodotto la spedizione è possibile dal 20 settembre

NATALE 2023

la festa del Natale

ANTICA OFFELLERIA

NUOVA
CREMA



PANETTONE AL PISTACCHIO FARCITO CON CREMA "PISTACCHIO VERDE DI BRONTE DOP"
RICOPERTO DI CIOCCOLATO FONDENTE E GRANELLE DI "PISTACCHIO VERDE DI BRONTE DOP"

INCARTATO A MANO

cod. 1007429
cod. ean 8001043074296
confezione 1000g
6 pezzi per cartone



Per questo prodotto la spedizione è possibile dal 20 settembre

NATALE 2023

la festa del Natale

ANTICA OFFELLERIA



PANETTONE PERE E CIOCCOLATO
CON PERA SEMI-CANDITA E GOCCE DI CIOCCOLATO

INCARTATO A MANO

cod. 1007424
cod. ean 8001043074241
confezione 1000g
6 pezzi per cartone

NATALE 2023

la festa del Natale

ANTICA OFFELLERIA



PANETTONE ALL' ALBICOCCA
CON ALBICOCHE SEMICANDITE IN PEZZI

INCARTATO A MANO

cod. 1007990
cod. ean 8001043079901
confezione 1000g
6 pezzi per cartone



LINEA MILANO



BREERAMILANO 1930®



GIOVANNI COVA & C.

in Milano dal 1930

STAB. VIALE MONZA 91-TEL-2864





GIOVANNI COVA & C.

BRE RAMILANO 1930

GIOVANNI COVA & C.

in Milano da 1930

BRE RAMILANO 1930

GIOVANNI COVA & C.

in Milano da 1930

STAB. VIALE MONTENA 9 TEL. 2864

GIOVANNI COVA & C.

BRE RAMILANO 1930
GIOVANNI COVA & C.
in Milano da 1930

CASA VALLI MORTE 1910, 1930
PANDORINO CLASSICO



PANE TTONCINO CL
PANE TTONCINO CO
PANDORINO CLASS
TRADITIONAL MINI PANET



NATALE 2023

la festa del Natale

MILANO



PANETTONE CLASSICO, LIBBRA MILANESE 1120g
CON UVETTA E CANDITI

INCARTATO A MANO

cod. 1007106
cod. ean 8001043071066
confezione 1120g
6 pezzi per cartone

NATALE 2023

la festa del Natale

MILANO



PANETTONE CLASSICO, LIBBRA MILANESE 1120g
CON UVETTA E CANDITI

SCATOLA

cod. 1007886
cod. ean 8001043071882
confezione 1120g
3 pezzi per cartone



NATALE 2023

la festa del Natale

MILANO



PANETTONE CLASSICO, LIBBRA MILANESE 1120g
CON UVETTA E CANDITI

SHOPPER

cod. 1007189
cod. ean 8001043071899
confezione 1120g
6 pezzi per cartone

NATALE 2023

la festa del Natale

MILANO



PANETTONE CLASSICO, LIBBRA MILANESE 1120g
CON UVETTA E CANDITI

LATTA

cod. 1007492
cod. ean 8001043074920
confezione 1120g
6 pezzi per cartone



NATALE 2023

la festa del Natale

MILANO



PANDORO CLASSICO

INCARTATO A MANO

cod. 1007190
cod. ean 8001043071905
confezione 1000g
6 pezzi per cartone

NATALE 2023

la festa del Natale

MILANO



OFFELLA

INCARTATA A MANO

cod. 1009119
cod. ean 8001043091194
confezione 900g
6 pezzi per cartone







BRERAMILANO 1930®

PANETTONI

MILANO

STAB. VIALE MONZA 91-3

BRERAMILANO 1930®
PANETTONI
MILANO

STAB. VIALE MONZA 91-TEL. 2864

BRERAMILANO 1930®

PANETTONI

MILANO

STAB. VIALE MONZA 91-TEL-2864

NATALE 2023

la festa del Natale

MILANO



PANETTONE CLASSICO
IN CAPPELLIERA

cod. 1007318
cod. ean 8001043073183
confezione 1120g
6 pezzi per cartone



cod. 1007191
cod. ean 8001043071912
confezione 2Kg
2 pezzi per cartone

NATALE 2023

la festa del Natale

MILANO

PANETTONE CLASSICO
IN CAPPELLIERA

cod. 1007097
cod. ean 8001043070977
confezione 3Kg
1 pezzi per cartone

cod. 1007192
cod. ean 8001043071929
confezione 5Kg
1 pezzi per cartone

cod. 1007098
cod. ean 8001043070984
confezione 10Kg
1 pezzi per cartone



NATALE 2023

la festa del Natale

MILANO



PANETTONCINO CLASSICO

cod. 1007016
cod. ean 8001043071332
confezione 100g
12 pezzi per cartone

MIGNON IN ASTUCCIO IN ESPOSITORE



PANETTONCINO GOCCE DI CIOCCOLATO

cod. 1007051
cod. ean 8001043071349
confezione 100g
12 pezzi per cartone



NATALE 2023

la festa del Natale

MILANO



MIGNON IN ASTUCCIO IN ESPOSITORE



PANDORINO CLASSICO
cod. 1007066
cod. ean 8001043071981
confezione 80g
12 pezzi per cartone



PANDORINO LIMONCELLO
cod. 1007081
cod. ean 8001043070816
confezione 100g
12 pezzi per cartone

NATALE 2023

la festa del Natale

MILANO



SELEZIONE DI MIGNON
SCATOLA DA TRE

100g panettoncino classico
100g panettoncino gocce di cioccolato
80g pandorino classico

cod. 1007065
cod. ean 8001043076450
confezione 280g
6 pezzi per cartone

NATALE 2023

la festa del Natale

MILANO - LA PASTICCERIA



RETTANGOLO
PASTICCERIA ASSORTITA

cod. 1032011
confezione 200g
4 pezzi per cartone
cod. ean 8001043320119
36x20x3.6h

QUADRO
PASTICCERIA ASSORTITA

cod. 1032010
confezione 100g
8 pezzi per cartone
cod. ean 8001043320102
20x20x3h

I PANETTONI DEL DUOMO

WILLE

PANETTONI

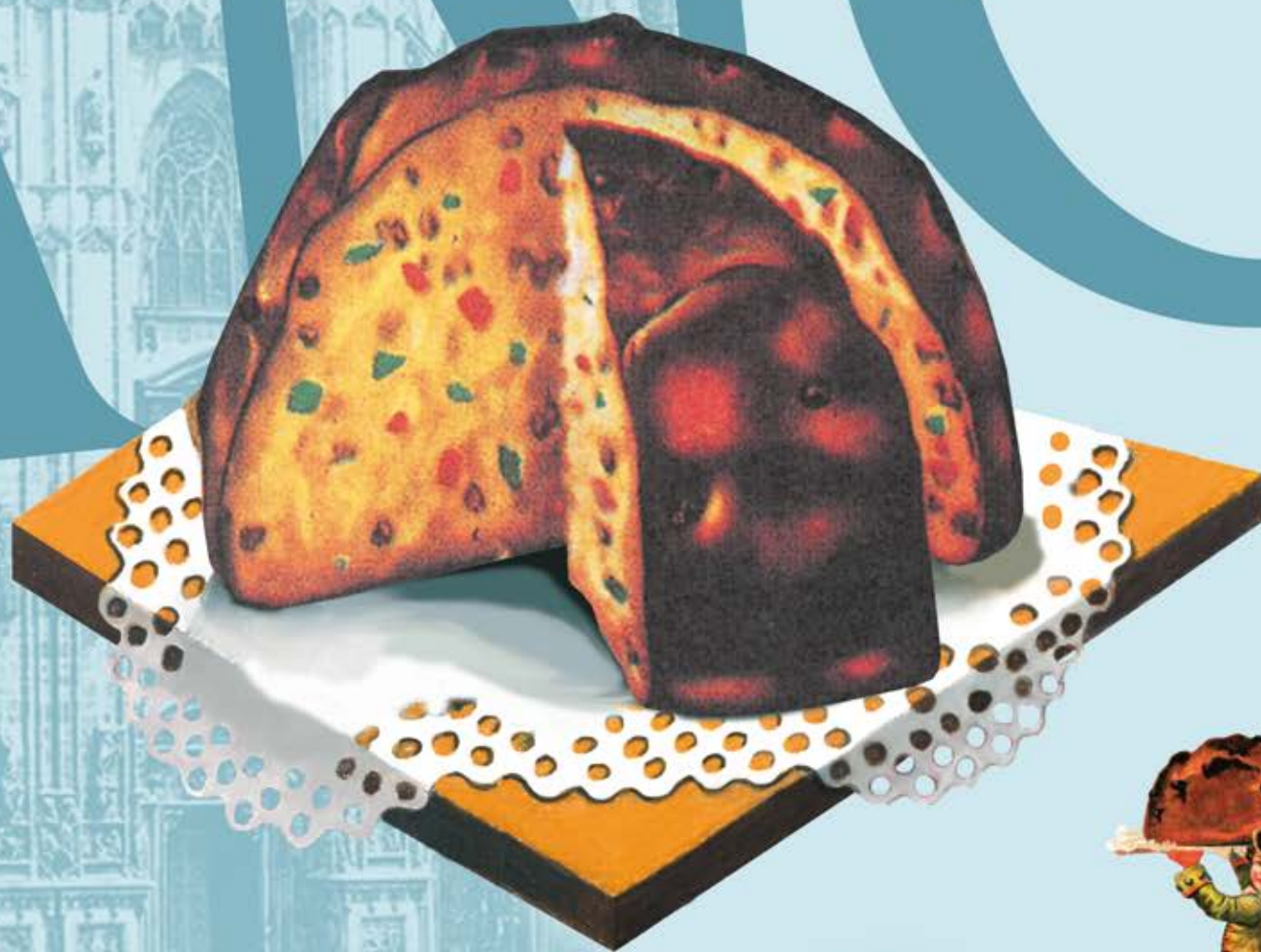

NATALE 2023

la festa del Natale

I PANETTONI DEL DUOMO



PANETTONE CLASSICO
CON UVETTA E CANDITI

ASTUCCIO DI PASTICCERIA

cod. 1007459_20
cod. ean 8001043074593
confezione 1000g
6 pezzi per cartone

NATALE 2023

la festa del Natale

I PANETTONI DEL DUOMO



PANETTONE CLASSICO
CON UVETTA E CANDITI

IN SHOPPER

cod. 1007414_20
cod. ean 8001043074142
confezione 1000g
9 pezzi per cartone



NATALE 2023

la festa del Natale

I PANETTONI DEL DUOMO



PANETTONE PERE E CIOCCOLATO
CON PERA SEMI-CANDITA E GOCCE DI CIOCCOLATO

SCATOLA

cod. 1007413_20
cod. ean 8001043074135
confezione 1000g
6 pezzi per cartone



NATALE 2023

la festa del Natale

I PANETTONI DEL DUOMO



FONDENTE 70%
PANETTONE CON GOCCE DI CIOCCOLATO

SCATOLA

cod. 1007083_20
cod. ean 8001043070830
confezione 1000g
6 pezzi per cartone



PURA ARTE ITALIANA

TUTTO IL SAPORE DELLA NOSTRA TRADIZIONE.

LA NOSTRA FANTASIA

LE NOSTRE COMPETENZE

I NOSTRI RICORDI

rendono semplici i nostri sapori

e per questo migliori

GIOVANNI COVA & C.



I D E E

“I DEDICATI” UNA PICCOLA LINEA PER COLORO CHE PENSANO AD UN REGALO DA DEDICARE.

Il Panettone all'amarena, dall'incarto vintage, nasce dall'incontro di due prestigiose lavorazioni dolciarie, il sofisticato panettone Giovanni Cova & C. e la voluttuosa dolcezza dell'amarena.

Per questo lo vogliamo dedicare ai palati più curiosi.

D I C I A

I Panettoncini a tema spiccatamente natalizio, piccoli panettoni in astuccio, hanno un elastico dorato che permette di appenderli all'albero di Natale. All'interno degli astucci, c'è una piccola pergamena che cela un dolce messaggio d'amore.

Per questo li dedichiamo a chi si ama.

T I



GIOVANNI COVA & C.
in Milano dal 1930

NATALE 2023

la festa del Natale

I DEDICATI

NUOVO
PACK



PANETTONE CON AMARENA FABBRI
CON AMARENE CANDITE

INCARTATO A MANO

cod. 1007769
cod. ean 8001043076443
confezione 1000g
6 pezzi per cartone

NATALE 2023

la festa del Natale

I DEDICATI



PANETTONCINO FARCITO CON PASSATA DI AMARENA FABBRI

ASTUCCIO IN ESPOSITORE

cod. 1007020
cod. ean 8001043070205
confezione astuccio 100g
12 pezzi per cartone



NATALE 2023

la festa del Natale

I DEDICATI



PANETTONCINO CLASSICO
ASTUCCIO IN ESPOSITORE

cod. 1007301
cod. ean 8001043073015
confezione 100g
24 pezzi per cartone



Panettoncino
Classico

BRERAMILANO1930
in Antico dal 1830

PANETTONCINO
CLASSICO

Panettoncino
Classico

BRERAMILANO1930
in Antico dal 1830

PANETTONCINO
CLASSICO

Panettoncino
Classico

BRERAMILANO1930
in Antico dal 1830

PANETTONCINO
CLASSICO

Panettoncino
Classico

BRERAMILANO1930
in Antico dal 1830

PANETTONCINO
CLASSICO

*Il panettoncino è un dolce
di grande valore e forte diffidenza
che rappresenta in sé
la storia di una città
e di un popolo.*

*Il panettoncino è un dolce
di grande valore e forte diffidenza
che rappresenta in sé
la storia di una città
e di un popolo.*

Panettoncino
Classico



LINEA 210° ANNIVERSARIO VERDIANO

- p.16 panettone classico incartato
- p.17 panettone classico in scatola regalo
- p.18 panettone classico in latta
- p.19 pandoro classico incartato
- p.20 panettone cremino incartato
- p.21 panettone al pistacchio. incartato
- p.22 panettone pere e cioccolato incartato
- p.23 panettone fragoline e cioccolato bianco



LINEA ANTICA OFFELLERIA

- p.26 panettone classico incartato
- p.27 panettone classico in scatola
- p.28 panettone classico in latta
- p.29 pandoro classico incartato
- p.30 panettone grancioccolato® incartato
- p.31 panettone con crema di Pistacchio Verde di Bronte dop incartato
- p.32 panettone pere e cioccolato incartato
- p.33 panettone albicocca incartato



LINEA MILANO

- p.38 panettone classico incartato
- p.39 panettone classico in scatola
- p.40 panettone classico in shopper
- p.41 panettone classico in latta
- p.42 pandoro classico incartato
- p.43 offella incartata
- p.46-47 panettone classico in cappelliera
- p.48-49 mignon in astuccio
- p.50 selezione di mignon in scatola da tre
- p.51 la pasticceria



LINEA I PANETTONI DEL DUOMO

- p.54 panettone classico in astuccio di pasticceria
- p.55 panettone classico in shopper
- p.56 panettone pere e cioccolato in scatola
- p.57 panettone cioccolato fondente 70% in scatola



I DEDICATI

- p.60 panettone con amarena Fabbri incartato
- p.61 panettoncino farcito con passata di amarena Fabbri in astuccio
- p.62 panettoncino classico in astuccio